COM@BAUVIN

Edition avril/mai/juin 2023 - N°7 - Ville de Bauvin











"Les fleurs du printemps sont les rêves de l'hiver racontés, le matin, à la table des anges."
Khalil Gibran

SOMMAIRE

P.2 - Edito
P.3 - Bon à savoir
P.4 - Travaux / Jeunesse
P.5 - Animation
P.7 - Sport et Associations
P.8 - C.C.A.S.
P.9 - Commerces et Santé
P.10 - Tribunes
P.11 - Ramassage des déchets
P.12 - Agenda

EDITO



Madame, Monsieur, Chers amis,

L'inflation et la crise énergétique qui étranglent à la fois tous les foyers et tous les budgets communaux m'amènent à rédiger cet éditorial en me dispensant de l'habituel ton conventionnel.
Comme vous le savez, contrairement à l'Etat, les communes ont l'obligation légale de voter un budget **en équilibre** et pour y parvenir, ont interdiction de recourir à des emprunts dits " à la consommation" pour régler les dépenses de fonctionnement.

Lors du Conseil Municipal du 14 mars 2023, nous avons présenté le Rapport d'Orientations Budgétaires préalable à la construction du budget qui sera voté en avril. Au cours de ce conseil, chacun a pu se rendre compte que nous ne pourrons équilibrer notre budget que grâce aux excédents enregistrés lors des années précédentes. Autrement dit, nous devons aller prélever dans nos économies pour maintenir les services offerts à notre population, et impacter de ce fait nos futurs investissements.
Une situation inédite et identique pour toutes les communes qui nous annonce des lendemains plus douloureux si elle perdure.

Aussi, à l'instar de mes homologues maires qui choisissent de vous tenir le langage de vérité et de transparence, j'ai alerté nos parlementaires (sénateurs et député) afin qu'ils relaient auprès de l'Etat l'urgence d'un sursaut pour venir en aide aux communes étranglées par les crises. Parmi les mesures de ce sursaut souhaité, vital pour nos communes, il serait cohérent et salvateur d'indexer le montant des dotations d'Etat sur l'indice des prix des consommations les plus courantes (gaz, électricité, denrées, fournitures scolaires et de bureau etc.)
C'est une évidence pour vous et nous, ça ne l'est pas malheureusement pour nos décideurs décidément bien éloignés de la vie au quotidien des foyers et des communes.
Cette adversité n'altère pourtant en rien notre motivation.

En lisant les quelques pages de ce bulletin municipal, vous vous remémorerez quelques-unes de nos actions et découvrirez surtout ce qui rythmera la vie communale pendant les prochains mois, avec notamment le retour et une programmation nouvelle du **forum des associations.**
Encore une belle occasion de vous y retrouver.

Le Maire
Louis-Pascal LEBARGY

CONTACT

Retrouvez toute l'actualité municipale sur **Facebook** (ville de Bauvin) et sur l'application gratuite **Ma Mairie En Poche**.
Site internet : www.villedebauvin.fr

Vous pouvez joindre l'accueil de la mairie au **03.20.18.11.11**

La mairie est ouverte :
Lundi : 13h30-17h
Mardi, Mercredi, Vendredi : 9h-12h / 13h30-17h
Jeudi, Samedi : 9h-12h

PUBLICATION

Directeur de la publication
Louis-Pascal LEBARGY

Édition Mars 2023
35 rue Jean Jaurès -Espace Simone VEIL 59221 BAUVIN
Impression : Imprimerie PACAUD - 49 Route de Bergues
59210 Coudekerque-Branche
Tirage : 2500 exemplaires
Ne pas jeter sur la voie publique

BON À SAVOIR



Déchèteries

Pour pouvoir accéder aux déchèteries de la MEL, une carte est nécessaire. Vous pouvez la recevoir gratuitement en vous inscrivant en ligne sur le site www.lillemetropole.fr. Elle vous sera envoyée par la poste, dans un délai de 2 à 3 semaines.
Avec cette carte, il vous sera possible d'accéder à toutes les déchèteries de la Métropole. Les plus proches de Bauvin sont à Annœullin, Seclin et Marquillies.
Nous vous rappelons également qu'une collecte des encombrants est possible, sur rendez-vous, en appelant le 0 805 288 396.

Solidarité numérique

Vous rencontrez des difficultés avec votre ordinateur, votre smartphone ou plus généralement avec internet ? Le site www.solidarite-numerique.fr vous propose des tutos et des explications sur tous vos besoins numériques du quotidien !





Le Bus 'France Services' - tous les 1ers vendredis du mois,

un bus bleu s'installe sur le parking de la mairie. Ce service **gratuit** s'adresse à tous les habitants souhaitant un **accompagnement** concernant : la retraite, l'emploi, les papiers d'identité, le handicap, le RSA, les impôts, la santé, la famille...
La prise de rendez-vous se fait par téléphone au **03.59.73.69.30** ou mail **payslillois.franceservices@lenord.fr**

Les numéros importants

-Victimes de violences conjugales, ou de harcèlement, le numéro à connaître et à communiquer à vos proches est le 3919
-En cas de maltraitance d'enfants, le numéro à composer est le 119
-Pour trouver un médecin de garde : 116 117

Les photos visibles sur la couverture :

-Classe de neige des CM2
-Centres de loisirs des vacances de février
-Construction Résidence S.Buisson
-Projet Ados - Salle Florent Evrard

TRAVAUX



Ces derniers mois, différents projets et aménagements de l'espace public ont été entrepris à Bauvin :

-**des cendriers et des poubelles** ont été installés devant la plupart des commerces et salles communales, dans un souci de propreté et de respect de l'environnement. (Photo ci-dessous)

-le réaménagement **des chemins ruraux** s'est poursuivi, avec la sécurisation du Riez à Jonc.

-des **travaux ont été réalisés au C.C.A.S.** avec le remplacement de certaines fenêtres et le changement des encadrements extérieurs. (Photo ci-dessus)

-certaines rues ont été équipées d'**éclairages LED**, beaucoup moins énergivores que l'éclairage classique. Comme dans la rue François Pouille, ces lampes sont programmées pour ne s'allumer qu'au passage des véhicules ou des piétons. Elles restent éteintes le reste du temps, permettant de réduire drastiquement la facture énergétique. Le programme de passage en LED se poursuivra progressivement chaque année.



JEUNESSE



Séjour en Classe de neige

Après 2 ans d'annulation en raison de la pandémie de Covid-19, les classes de CM2 ont renoué avec la tradition des classes de neige. Pendant 10 jours, 56 enfants ont pu profiter de la neige à la Chapelle D'Abondance en Haute-Savoie. Un séjour qui restera gravé, sans aucun doute, dans leur mémoire !

Centres de Loisirs

Pendant les vacances d'hiver, les maternels, primaires et ados ont bénéficié des centres de loisirs qui, comme d'habitude ont été ponctués de nombreuses animations : bowling, natation, jeux extérieurs, karaoké... Les enfants étaient ravis et attendent avec impatience les centres de vacances de Printemps du 17 au 28 avril !

Les centres d'été auront lieu du 10 au 28 juillet et du 31 juillet au 18 août. Inscriptions sur le Portail City **avant le 31 mai 2023 !**

DOSSIER 'ANIMATION'

Retour sur le Téléthon 2022

A Bauvin, le Téléthon est devenu une institution ! Tout l'automne, de septembre à décembre, de nombreuses manifestations sont organisées par les associations, commerçants et partenaires locaux bauvinois.
Color Run, Karaoké, Course de garçons de café, Exposition Photos, Loto, Repas, Guinguette... il y en avait pour tous les goûts.
Encore un grand merci à tous les organisateurs, mais aussi et surtout un grand merci à **VOUS** pour votre participation !
Cet élan de générosité et de solidarité a permis de récolter plus de **5900€** pour le Téléthon 2022.





5901,35€ récoltés pour le Téléthon

Appel à contribution

Cette année, nous fêtons les **100 ans de notre monument aux morts**. Afin de célébrer cet événement, **une exposition** sera organisée pour laquelle **nous recherchons :**
Photos, coupures de journaux, documents en tous genres... qui pourraient enrichir l'exposition.
Si vous souhaitez participer, vous pouvez vous rapprocher de Madame Muriel Coré ou de Messieurs Didier Richard et Bruno Brasseur-Mortreux.
Il vous est possible d'envoyer vos documents par mail à communication@villedebauvin.fr.

Les documents seront scannés ou photocopiés sur place et restitués immédiatement.
Merci d'avance pour votre coopération !



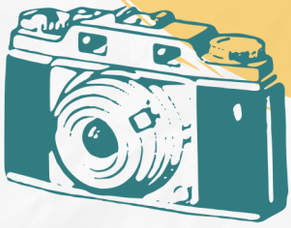

Les animations à Bauvin



La chasse aux œufs

Le lundi 10 avril, le lapin de Pâques t'attendra de 10h à 12h pour une grande chasse aux oeufs, dans le parc Bérégovoy !
Pour y participer, tu dois déposer ton panier de Pâques personnalisé **avant le 5 avril**, en mairie, en indiquant bien ton nom, ton prénom et ton numéro de téléphone.

Le Prato s'invite à Bauvin

Le lundi 8 mai, à 17h, les équipes du Prato vous donnent rendez-vous au Parc Bérégovoy pour le spectacle *Mirabon et Dentelle*. Une pièce gratuite, pour tout public dès 7 ans, en extérieur. Découvrez Mirabon qui se rêvait princesse, et qui maintenant se voit reine.
Le lendemain, **mardi 9 mai à 19h**, rendez-vous à la Salle des Fêtes pour l'*Attirail*, un spectacle familial 'cirque d'objets' accessible dès l'âge de 5 ans.
Des acrobates, un clown, des jongleurs, un fauve... A partir de matériaux simples et de mécanismes, un spectacle 'en solo' va se créer sous vos yeux.
Ce second spectacle sera également joué le matin pour les élèves des écoles. [Offert par l'Office Municipal de la Culture]

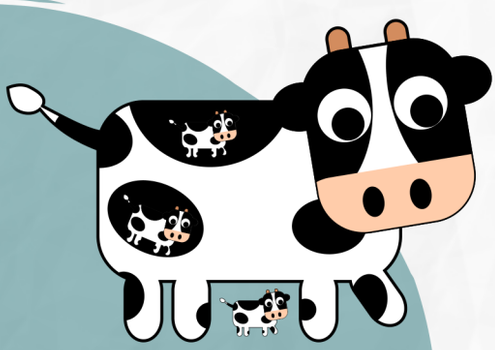

Le festival des 1000 vaches

Le festival des 1000 vaches, événement incontournable des étés bauvinois revient pour une édition 2023 !
Un programme culturel varié est en cours de réalisation. Rendez-vous courant du mois de mai pour le découvrir au complet.

Fête de la Musique

Cette année encore, fêtez la musique à Bauvin **le 21 juin 2023**. Toute la soirée, un groupe de 3 musiciens et un DJ vont mettre l'ambiance dans le parc de la mairie !
On vous attend nombreux pour enflammer le dancefloor...
Ambiance assurée par PACO et JUST ADDICT.



Et encore plus d'animations dans l'agenda qui se trouve en dernière page !

Sortir





SPORT ET VIE ASSOCIATIVE

GRAND RETOUR DU FORUM DES ASSOCIATIONS BAUVINOISES

Organisé le samedi 13 mai à la salle de sport Pierre Legrain, le forum des associations fait son grand retour ! Vous pourrez y retrouver toutes les associations bauvinoises :
Sport, Culture, Art, Santé, Solidarité, Animation, Social... Tous les domaines seront représentés !

La Route Du Louvre

La Route Du Louvre revient et passera par Bauvin. Les courses sont prévues les 13 et 14 mai 2023 ! Et normalement, **pas de problème de circulation**... les sportifs n'emprunteront que **le chemin du halage**. Toutes les informations sur www.laroutedulouvre.fr

Messages du C.C.A.S.

Initiation à l'informatique

Depuis la fin février, deux jeunes volontaires du Service Civique ont rejoint le C.C.A.S. Océane et Valentin ont pour mission d'établir une relation intergénérationnelle et de réduire la fracture numérique qui frappe principalement nos aînés.
Ils vous proposent donc des cours d'initiation à l'informatique avec : maîtrise des réseaux sociaux, de messageries électroniques, de la visioconférence...

Les personnes qui ont 70 ans et plus, intéressées par ce dispositif peuvent s'inscrire dès maintenant auprès du C.C.A.S. au 03.20.18.11.20 ou se rendre dans leurs locaux au 25 rue Jean Jaurès (ouvert du mardi au samedi de 9h à 12h - accueil téléphonique l'après-midi de 13h30 à 17h du lundi au vendredi)





Le Banquet des aînés - dimanche 23 avril

Les personnes non connues des services du C.C.A.S. et atteignant l'âge de 70 ans en 2023 peuvent se faire connaitre auprès des services jusqu'au **4 avril 2023** (dernier délai).
Les inscriptions se font auprès du C.C.A.S. du mardi au samedi de 9h à 12h.

Mutuelle Mandarine

Les prochaines permanences de la Mutuelle Mandarine se tiendront au C.C.A.S. de 9h à 12h. Retrouvez ci-dessous les prochaines permanences :
-25 mai -29 juin -28 septembre -26 octobre -30 novembre
-28 décembre -25 janvier 2024



Rappel - Permanences d'avocat

Des permanences d'avocat se tiennent au C.C.A.S. après une prise de rendez-vous en mairie. Lors de la dernière permanence, nous avons constaté qu'un nombre important de rendez-vous n'avaient pas été honorés.
Nous demandons à chaque personne de bien vouloir se présenter aux jour et heure prévus, sous risque de mettre en péril ce service gratuit offert aux Bauvinois.

COMMERCES ET SANTÉ

Les nouveaux commerçants

Ils se sont installés à Bauvin ces derniers mois :

Karine Beaurain - Orientation : 07 65 25 21 43

Greg Menuiserie : 06 71 55 13 34

Deco By Co : 06 18 94 39 75





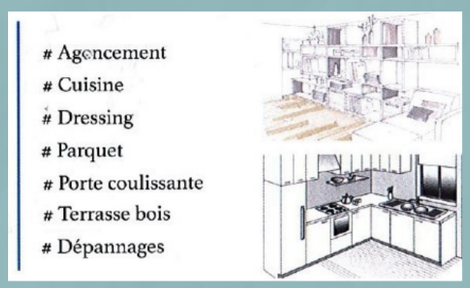



Nous invitons tous les nouveaux commerçants à se faire connaître en mairie pour apparaître sur nos réseaux sociaux et dans le prochain Com@Bauvin.

Santé

Bauvin est fière de compter de nombreux professionnels de santé sur son territoire, au service de la population. FOCUS sur les orthophonistes bauvinois :

-Mesdames MASSELOT / MARCHAND / PLICHON-DALLE / AMMAR, 52 rue Ferrer
Tel : 03 20 86 62 01

-Madame CHARRON QUIGNON, 73 rue de la gare

-Madame DELMARLE, 6 bis Le Clos de la Ferme.
Tel : 06 65 75 81 96 (nouvellement installée)

Dans une volonté de mettre à jour le listing complet des professionnels du secteur médico-social situés à Bauvin, nous demandons à tous les acteurs (actuels et nouvellement installés) de bien vouloir se faire connaître en mairie (communication@villedebauvin.fr) d'ici la fin avril pour une prochaine publication.

BONNES PRATIQUES

Spécial 'retour des beaux jours'

Bruit

Il est interdit d'utiliser des engins équipés de moteurs en dehors des horaires suivants : avant 7h et après 20h les jours ouvrables, avant 8h et après 19h les samedis, tous les dimanches et jours fériés. L'arrêté complet est consultable sur le site internet.

Coupes et dispositions des arbres

Nous vous rappelons quelques règles à respecter concernant l'entretien et la coupe des plantations vis-à-vis du voisinage. Voir l'image ci-dessous :

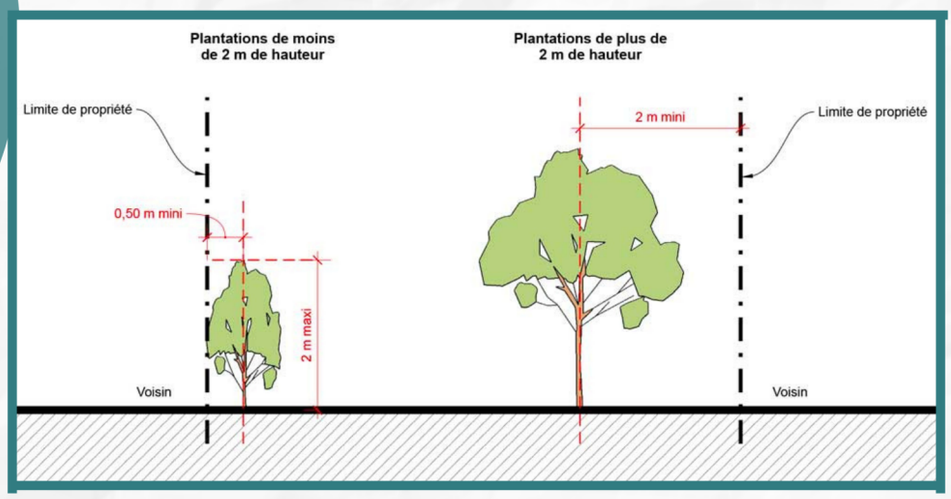

TRIBUNES

Bauvin Côté Coeur

Encore 3 points de notre programme respectés

Parce que notre engagement est de répondre aux besoins de toutes les générations :

Depuis septembre, une séance de cinéma tous publics est proposée mensuellement.

Depuis octobre, dans un espace dédié de la salle Evrard, les ADOS sont accueillis par une animatrice diplômée.

Depuis février, Valentin et Océane sont chargés de guider les aînés dans l'ère du numérique.

D'ici l'automne 2023, un guide du "savoir vivre" rappelant droits et devoirs de chacun sera édité et distribué.

Bien Vivre à Bauvin

Aucun texte fourni par Bien Vivre à Bauvin

Ensemble Pour Bauvin

La MEL a supprimé le ramassage du verre. Cette décision entrainera une perte conséquente dans la récupération d'une matière recyclable à l'infini, une perte de ressources financières pour l'institution et une perte d'un service rendu à la population. Comme gain, la MEL nous a juste octroyés une augmentation de la taxe des ordures ménagères. Déplorable !

À CONSERVER

Ramassage des déchets

Depuis le 1er janvier 2023, c'est la MEL qui a repris **le traitement et le ramassage des déchets à Bauvin** et dans l'ensemble des communes de l'ex-CCHD.
De nouvelles habitudes ont dû être prises, en voici un résumé :
-**les nouveaux jours de collecte** : voir calendrier ci-dessous
-le dépôt des déchets en verre dans **des containers communs (appelés P.A.V.)** disposés sur l'ensemble du territoire de la commune : voir la carte ci-dessous
-**un changement de couleurs des bacs** :



- jaune pour les emballages recyclables
- brun pour les biodéchets
- gris pour les ordures ménagères.

(au moment de l'écriture de ce COM@BAUVIN, certains quartiers n'ont pas encore été dotés de nouveaux bacs/nouveaux couvercles. Il vous est donc demandé de continuer de les laisser sortis afin que les services de la MEL puissent procéder au changement.)

INFORMATIONS IMPORTANTES :

-Pour être ramassés, vos bacs doivent avoir leur **couvercle FERMÉ** : pour respecter le règlement sanitaire et pour éviter toute chute de sacs sur la chaussée lors de la collecte.
-**AUCUN sac ni fagot, déposé directement sur le trottoir ne sera ramassé**. Seuls les bacs, fermés, seront collectés.
-**La collecte des encombrants en porte à porte n'existe plus.** Il faut passer par les services de la MEL ou les déchèteries (voir rubrique 'Bon à savoir' page 3)





Agenda

Di. 2 Avril
Vente de livres
Parking de la mairie
OMC
10h>12h

S.8 et D.9 Avril
Salon des Brasseurs
Salle des fêtes
IUT de LENS
10h>19h

Ve. 21 Avril
Séance de cinéma
Salle des fêtes
OMC

Di. 30 Avril
Voyage
Parc Astérix
OMC

Lu. 8 Mai
Spectacle
Parc Bérégovoy
OMC + Prato
17h

Di. 21 Mai
Séance de cinéma
Salle des fêtes
OMC

Sa. 10 Juin
Voyage - Armada
Rouen
OMC

Me. 21 Juin
Fête de la musique
Parc de la mairie
OMC

Di. 2 Avril
Repas
Salle des fêtes
Médaillés du travail
12h

Lu. 10 Avril
Chasse aux oeufs
Parc Bérégovoy
OMC
10h>12h

Sa. 22 Avril
Exposition pluriculturelle
Salle Dufour

Lu. 1er Mai
Défilé
rues + Salle des fêtes
Municipalité
10h30

Ma. 9 Mai
Spectacle
Salle des fêtes
OMC + Prato
19h

Di. 28 Mai
Concert
Salle des fêtes
Harmonie de Bauvin

S.10-D.11 Juin
Gala de danse
Salle des fêtes
Les filles du mercredi

S.8>L.10 Avril
Tournoi
Salle P. Legrain
Basketclub de Bauvin

V.14>D.16 Avril
Théâtre
Salle Dufour
Artist'Show

Di. 23 Avril
Banquet des aînés
Restaurant scolaire
12h

Lu. 8 Mai
Défilé
rues + Salle Dufour
Municipalité
10h30

Sa. 13 Mai
Forum des associations
Salle P. Legrain
OMS + OMC

Sa. 3 Juin
Séance de cinéma
Salle des fêtes
OMC

L.19>V.23 Juin
Portes ouvertes
Salle F. Evrard
Ecole de danse

Et toujours plus d'événements et d'informations à retrouver sur l'application "Ma Mairie En Poche", sur le Facebook officiel "Ville de Bauvin" et sur le site www.villedebauvin.fr

Même s'il faut encore attendre un peu avant que la fin d'année ne pointe le bout de son nez, nous pouvons d'ores et déjà vous annoncer les fêtes des différentes écoles :
Les Peupliers : Sa. 3 juin **Les Coquelicots :** Sa. 10 juin **Jules Ferry :** Ve. 16 juin
Les Perce-neige et Georges Brassens : Sa. 24 juin

Des questions, des suggestions, des envies ?

Nous sommes à votre écoute ! N'hésitez pas à contacter le service communication (communication@villedebauvin.fr) ou l'accueil de la mairie au 03.20.18.11.11